



De Graeve



Nouvelle très belle référence passive pour De Graeve!

Mooie nieuwe referentie in passiefbouw voor De Graeve!

Démarrés début septembre 2014, les travaux de rénovation du CSTC à Limelette viennent d'être réceptionnés. Ce chantier d'ampleur (5,2 M€ - le plus gros pour De Graeve à ce jour) a été dirigé de main de maître par Laurent Rouffignon et Nicolas Le Grelle.

Outre les aspects architecturaux classiques, il consiste en l'amélioration énergétique de l'enveloppe jusque K20, en une étanchéité à l'air poussée (blowerdoor = 1 vol/hr) et au remplacement des installations de techniques spéciales (géothermie, VMV, luminaires led). Une magnifique référence pour la petite entreprise namuroise, fruit de sa spécialisation dans le secteur des bâtiments passifs.

Het renovatieproject WTCB Limelette, dat in september 2014 van start ging, is opgeleverd. Deze omvangrijke werf (€ 5,2 M, waarvan het grootste deel tot nu toe voor De Graeve) werd met meesterhand geleid door Laurent Rouffignon en Nicolas Le Grelle.

Naast de klassieke architecturale aspecten bestond het uit de energetische verbetering van de bouwschil tot 20K, een grondige luchtdichtheid (blowerdoor = 1 vol/hr) en de vervanging van de speciale thermische installaties (geothermie, VMV, ledverlichting). Een schitterende referentie voor de kleine Naamse onderneming, die te danken is aan het feit dat ze zich heeft gespecialiseerd in passiefbouw.

5,2 M€

ART

Le Club Aspria de Woluwe-Saint-Lambert transformé sous la houlette d'ART

Wellness Aspria in Sint-Lambrechts-Woluwe verbouwd onder leiding van ART

Art a entièrement réaménagé, rénové et décoré plus de 800 m² d'espace fitness : redistribution des espaces, cloisonnements, mobiliers, revêtements des sols, des murs et des planchers, faux plafonds, faux plafonds, menuiseries et une nouvelle terrasse extérieure. Aménagement d'un nouvel accueil et espace lounge. Installation de techniques HVAC plus performantes, nouvelles installations électriques et câblages pour les appareillages dernier cri. Une zone d'accueil pour les enfants a été également réaménagée. Les travaux se sont terminés en février 2016.



Art heeft meer dan 800 m² van de fitnessruimte volledig gereorganiseerd, gerenoveerd en ingericht: nieuwe indeling van de ruimten, wanden, meubilair, vloer- en wandbekleding, plankenvloeren, valse vloeren, valse plafonds, schrijnwerk en een nieuw buitenterras. Inrichting van een nieuwe receptieruimte en een lounge ruimte. Installatie van krachtigere HVAC-technieken, nieuwe elektrische installaties en bekabeling voor de meest geavanceerde apparatuur. Ook werd er een kinderopvang ingericht. De werkzaamheden werden in februari 2016 voltooid.



704 K€



11.200.000€ AB in THV Reynders - AB - Valens

Campus Gelukstede in Oudenaarde voor Scholen van Morgen



4.756.000€ Valens

Rénovation des unités de soins de la Psychiatrie au CHU Brugmann de Bruxelles / Renovatie van de psychiatrie-eenheden in het AZ Brugmann in Brussel



3.000.000€ Herbosch-Kiere

Bouw van de Scaldissluis in Gent

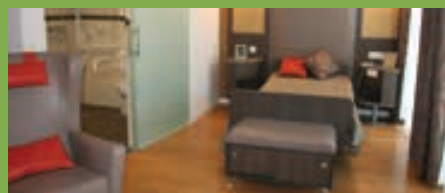

2.618.000€ Valens en SM / in THV

Rénovation d'une maison de repos à Bruxelles pour Les Deux Princes Development SA / renovatie van een rusthuis in Brussel voor Les Deux Princes Development SA



2.500.000€ Herbosch-Kiere

Bouw van een overlooppijk en compartimeteringsdijk in GOG Wijmeers

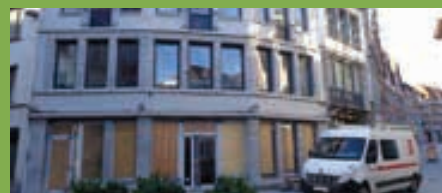

1.792.000€ Druetz

Revitalisation du quartier de la Cathédrale à Tournai pour la Ville de Tournai



1.055.000€ De Graeve en SM

Remplacement des portes de l'écluse de Kain pour SpW Dir. des VH de Tournai



1.047.000€ Reynders

Verbouwing van de afdeling hematologie voor Jessa Ziekenhuis Campus Virga Jesse in Hasselt

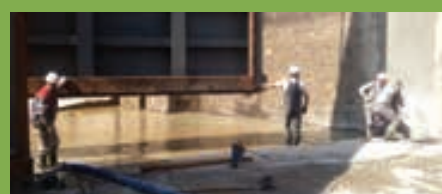

998.000€ De Graeve en SM

Remplacement des portes de l'écluse d'Hérinnes pour SpW Dir. des VH de Tournai

DEFINITIEVE BESTELLINGEN / COMMANDES FERMES

01.10.2015 ▶ 31.01.2016

Construction d'un immeuble à appartements et de 5 maisons à Bruxelles pour F-Immo SA / Bouw van een appartementsgebouw en 5 woningen in Brussel voor F-Immo NV / SM THV Valens-Duchêne - 11/2015	15.000.000
Vorbereidende werken Oosterweelverbinding Rechtoeroever in Antwerpen voor BAM / AB in THV - 01/2016	10.492.000
Nouveau centre sportif pour la Ville de Bissen / Perrard en SM - 12/2015	5.527.000
Construction d'une extension du département paramédical à Montignies-sur-Sambre pour la Haute Ecole de Louvain-en-Hainaut / Duchêne - 10/2015	5.442.000
Réaménagement diverses rues à Bonnevoie pour Post Technologies / Perrard en SM - 12/2015	3.889.000
Rénovation de 244 logements, Comognes de Jambes pour le Foyer Jambois & Extension sclr / De Graeve - 01/2016	3.694.000
Gros-œuvre et alentours de la construction d'un château d'eau au Ban de Gasperich pour la Ville de Luxembourg / Perrard -10/2015	3.430.000
Immeuble Ackermans à Bruxelles reconstruction à partir du 1er étage pour Marivaux SA / Ackermans gebouwt te Brussel verbouwing vanaf de 1ste verdieping voor Marivaux NV / Valens - 12/2015	3.203.000
Conception et réalisation pour la rénovation et la mise en conformité des installations techniques de la piscine de Saint-Servais pour l'Administration Communale de Namur / De Graeve - 11/2015	2.972.000
Extension et reconditionnement de la maison de repos Sans Souci à Bastogne pour le CPAS de Bastogne / Duchêne - 11/2015	2.807.000
Réseaux KirchBerg pour Creos / Perrard - 12/2015	2.277.000
Hall de stationnement pour véhicules tactiques pour les Bâtiments Publics / Perrard - 10/2015	2.087.000
Verbouwing van gelijkvloers en verdieping + 1 in Genk voor de Politie MidLim / Reynders - 01/2016	1.945.000
Réhabilitation du site de la Brasserie de Diekirch pour Coogée / Perrard en SM- 11/2015	1.932.000
Verhogen en renoveren van een brug boven het Albertkanaal te Genk voor De Scheepvaart / Herbosch-Kiere in THV - 12/2015	1.800.000
Rénovation légère de l'ancien hôtel de police de Charleroi en plateaux de bureaux pour le nouvel Oip Santé pour SP Wallonie / Druetz - 12/2015	1.514.000
Travaux de rénovation et extension de la piscine de Courcelles pour la Ville de Courcelles /Druetz - 10/2015	1.415.000
Nieuwbouw van Hengelhof gebouw 2 in Houthalen / Reynders - 01/2016	1.410.000
Rénovation lourde d'une maison à Bruxelles pour particulier / Grondige renovatie van een huis in Brussel voor een particulier / ART - 11/2015	1.220.000
Restauration ophaalbrug Mijnsite in Waterschei voor Stad Genk / PIT - 10/2015	1.210.000
Extension de l'école de Forville pour l'Administration Communale de Fernelmont / De Graeve - 12/2015	923.000
Réaménagement de rues à Luxembourg pour Creos / Perrard en SM - 11/2015	858.000
Productie en plaatsing van vast meubilair in VISO Sint-Angela in Hasselt voor THV Cordeel-Kumpen "Scholen" / Reynders - 01/2016	785.400
Onderhoudswerken en dringende interventies langs de kanalen van de Scheepvaart / Herbosch-Kiere in THV - 01/2016	750.000
Rénovation et transformation du Club Royal à Bruxelles pour La Rasante SA/ Renovatie en transformatie van de Royal Club te Brussel voor La Rasante NV / ART - 10/2015	704.000
Contrat-cadre de traitement de l'amiante sur différents sites de la CCF à Bruxelles / Kaderovereenkomst voor asbestverwijdering op verschillende sites van CCF te Brussel / ARFI - 12/2015	688.000
Arrêt Kirchberg-Pfattendal (ancien pont Rouge) pour CFL / Perrard - 10/2015	638.170
Verbouwing van het bezinningscentrum in Averbode voor de Abdij der Norbertijnen / Reynders - 01/2016	622.000
Mise en conformité aux normes de l'annexe psychiatrique de la prison de Jamioux pour la Régie des Bâtiments / Druetz - 01/2016	592.000
Productie en plaatsing van maatschrijnwerk in het hotel Tafelrond in Leuven voor Monument Vandekerckhove / Reynders - 01/2016	591.000
Productie en plaatsing van maatschrijnwerk voor Deloitte in het Gateway Business Center te Zaventem voor Cetim / Reynders - 01/2016	535.000
Inrichting interieur van een publieke toegankelijke ruimte Themacafé in Mechelen voor Mechelen Morgen / PIT - 12/2015	514.000
Productie en plaatsing van maatmeubilair in IMS Résidence Sacré-Cœur in Ciney voor Dherte-Istasse / Reynders - 12/2015	445.000
Reorganisatie keuken Provinciehuis in Leuven voor Provincie Vlaams-Brabant / PIT - 12/2015	414.000
Uitvoeren van 7 sonderingen van op een hefplatform in Oostende voor Maritieme Toegang / Herbosch-Kiere - 01/2016	413.000
Herinrichting van het kerkinterieur van Sint-Martinuskerk Genk voor de Kerkfabriek St. Martinus / Reynders 12/2015	405.000
Restauratione glas-in-loodramen en vloer voor Kerkfabriek St. Pieter Zemst / PIT - 12/2015	378.000
Renovatie keuken van het kasteel Rivierenhof in Deurne voor Provincie Antwerpen / PIT - 10/2015	343.000
Désamiantage couloir 3 et espaces techniques à Bruxelles pour ING Belgique /Asbestverwijdering gang 3 en technische ruimtes in Brussel voor ING België / ARFI - 11/2015	216.000